



KOSHER SUPERVISION OF AMERICA

- P. O. Box 35721 • Los Angeles, CA 90035 •
- Tel 310.282.0444 • Fax 310.282.0505 •
- (E-MAIL) certification@ksakosher.com •
- www.ksakosher.com •

Solicitud para
 Certificación Kosher
**PERFIL DE
 PLANTA &
 COMPAÑÍA**

(POR FAVOR ESCRIBA TODAS SUS RESPUESTA EN LETRA DE IMPRENTA O MECANOGRAFIADA.)

**SOLICITUD PARA CERTIFICACIÓN KOSHER
INFORMACIÓN CORPORATIVA**

Fecha de Solicitud: _____

Nombre de Compañía: _____

Dirección: _____

Ciudad: _____ Área Postal: _____ País: _____

Tel: (_____) _____ Fax: (_____) _____

Dirección E-mail: _____ Sitio Web URL: _____

Contacto Compañía: _____ Cargo: _____

Teléfono No: _____ E-mail: _____

Contacto Alternativo: _____ Cargo: _____

Teléfono No: _____ E-mail: _____

Contacto Contabilidad: _____ Cargo: _____

Teléfono No: _____ E-mail: _____

Gerente Compras: _____ Cargo: _____

Teléfono No: _____ E-mail: _____

Cómo se enteró acerca de KSA?

Recomendación Nombre: _____

Compañía: _____





KOSHER SUPERVISION OF AMERICA

- P. O. Box 35721 • Los Angeles, CA 90035 •
- Tel 310.282.0444 • Fax 310.282.0505 •
- (E-MAIL) certification@ksakosher.com •
- www.ksakosher.com •

Solicitud para
Certificación Kosher

**PERFIL DE
PLANTA &
COMPAÑÍA**

**SOLICITUD DE CERTIFICACIÓN KOSHER
INFORMACIÓN FABRICA**

(Si hay más de una fabrica, favor copiar y diligencias esta página)

Dirección de la Fábrica:

Nombre de la Compañía: _____

Dirección: _____

Ciudad: _____ Código Postal: _____ País: _____

Tel: (_____) _____ Fax: (_____) _____

Dirección E-mail: _____ Dirección Web: _____

Gerente Fabrica: _____

Gerente Compras: _____

Nombre de ciudad principal más cercana a la fábrica _____

Nombre del aeropuerto internacional más cercano a la fabrica _____

Distancia del Aeropuerto a la Fabrica _____

1. Está el solicitante certificado en la actualidad? Si* _ No _

2. El solicitante tuvo alguna vez certificación Kosher?..... Si* _ No _

En caso positivo nombre la Agencia Kosher:

3. Especificar la naturaleza/ tipo de producto a ser certificado: _____

4. La fábrica alguna vez manejó lo siguiente:-

Materiales derivados de lácteos?Si* _ No _

Materiales derivados de cárnicos?Si* _ No _

Materiales derivados de uvas?Si* _ No _

Materiales derivados de pescados (incluyendo mariscos)?Si* _ No _

5. Alguna parte separada de su fábrica produce lo siguiente?

Materiales derivados de lácteos?Si* _ No _

Materiales derivados de cárnicos?Si* _ No _

Materiales derivados de uvas?Si* _ No _

Materiales derivados del pescado?.....Si* _ No _

6. Es parte de la producción subcontratada? Si* _ No _

En caso positivo favor detallar producto(s) y locación(es):

7. Es subcontratada parte del proceso de empaque?Si* _ No _

En caso positivo favor detallar producto(s) y locación(es):



KOSHER SUPERVISION OF AMERICA

- P. O. Box 35721 • Los Angeles, CA 90035 •
- Tel 310.282.0444 • Fax 310.282.0505 •
- (E-MAIL) certification@ksakosher.com •
- www.ksakosher.com •

Solicitud para
Certificación Kosher

**PERFIL DE
PLANTA &
COMPAÑÍA**

8. Los productos a ser certificados se producen:
 Todo el año Estacionales: desde _____ hasta _____

9. Es la certificación se solicita para:
 Usos consumidores detal Paquete Institucional

10. Cuál es el tamaño aproximado de la instalación?

11. Favor proporcionar una breve explicación del proceso de elaboración. (Usar páginas adicionales si es necesario)
.....
.....
.....
.....
.....

12. Favor proporcionar una breve explicación del proceso de limpieza. (Usar páginas adicionales si es necesario)
.....
.....
.....
.....
.....

Esta solicitud se llena por:

Firma & Cargo

Fecha

Favor tomar Nota:

El símbolo **KSA** es una marca registrada de Kosher Supervision of America. Su uso no autorizado es una violación de leyes de marcas registradas. Nuestros derechos a estos respectos se harán cumplir a la plena extensión de la ley. El símbolo **KSA** no podrá se usado hasta cuando se haya ejecutado un contrato escrito con Kosher Supervision of America.

KSA se compromete y acuerda a no comunicar ni divulgar, ni a usar en beneficio de cualquier otra persona, sociedad, asociación o empresa, ningún secreto comercial, fórmulas, o procesos secretos, usados o empleados por la Empresa con respecto a sus negocios, que puedan haber sido comunicados a KSA a raíz de esta solicitud. La presentación e investigación de esta solicitud no implica ningún compromiso de ninguna índole de parte del solicitante o de KSA, hasta que un acuerdo para dichos fines sea debidamente celebrado por ambas partes.



KOSHER SUPERVISION OF AMERICA

- P. O. Box 35721 • Los Angeles, CA 90035 •
- Tel 310.282.0444 • Fax 310.282.0505 •
- (E-MAIL) certification@ksakosher.com •
- www.ksakosher.com •

Solicitud para
Certificación Kosher
**PROCESAMIENTO
DE INFORMACIÓN**

13. Favor llenar el Flujoograma del proceso. De ser necesarias más páginas copie esta.

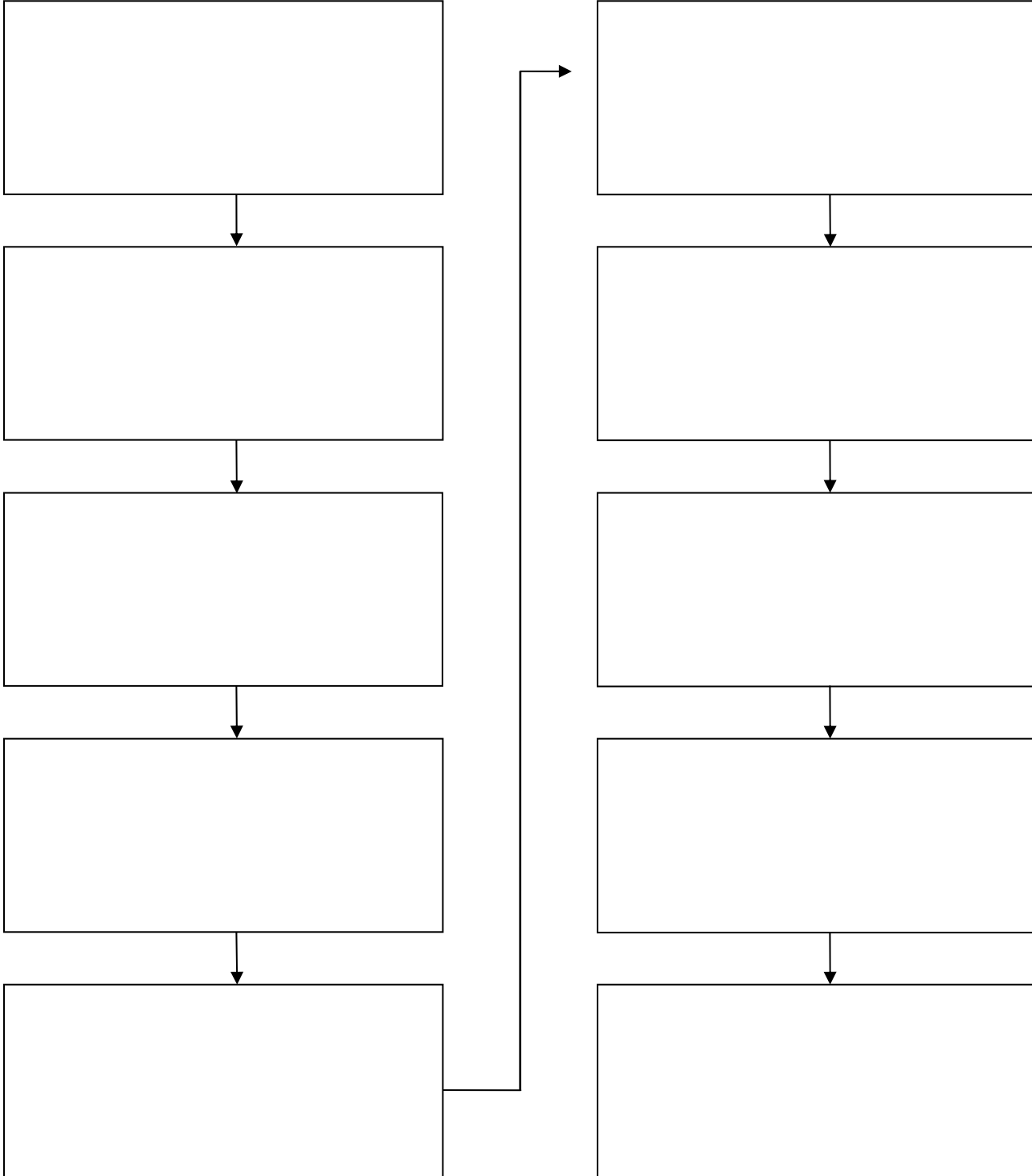



KOSHER SUPERVISION OF AMERICA

- P. O. Box 35721 • Los Angeles, CA 90035 •
- Tel 310.282.0444 • Fax 310.282.0505 •
- (E-MAIL) certification@ksakosher.com •
- www.ksakosher.com •

Solicitud para
 Certificación Kosher
**PROCESAMIENTO
 DE INFORMACIÓN**

14. Favor elaborar lista de todos los productos a ser certificado Kosher: (si se necesitan más espacio usar página adicional)

Nombre del Producto	Marca Comercial/ Marca Privada



KOSHER SUPERVISION OF AMERICA

- P. O. Box 35721 • Los Angeles, CA 90035 •
- Tel 310.282.0444 • Fax 310.282.0505 •
- (E-MAIL) certification@ksakosher.com •
- www.ksakosher.com •

Solicitud de Certificación
Kosher

**INFORMACIÓN
DE
PROCESAMIENTO**

Favor identificar los ingredientes que puedan ser caracterizados como:

Emulsionantes o Estabilizadores:

Preservativos:

Manteca:

Antioxidantes:

Agentes Gelificantes:

Derivados:

Colorantes:

Sabores Artificiales:

Se usa alcohol en el procesamiento de producto(s)? No Si

En caso positivo, es alcohol de Cereal? No Si

Producto(s) es (son) sumergidos ó glaseados en algún momento del procesamiento? No Si

En caso positivo, en qué?

Método de limpieza de equipos:

Cuál es la Máxima Temperatura alcanzada durante Limpieza _____ °F

Limpiadores usados:	Fabricantes de limpiadores:	Limpiadores usados:	Fabricantes de limpiadores:
1.		5.	
2.		6.	
3.		7.	
4.		8.	